ГЕНЕРАЛЬНЫЙ ПЛАН муниципального образования поселок Никологоры Вязниковского района Владимирской области

КАРТА ФУНКЦИОНАЛЬНЫХ ЗОН

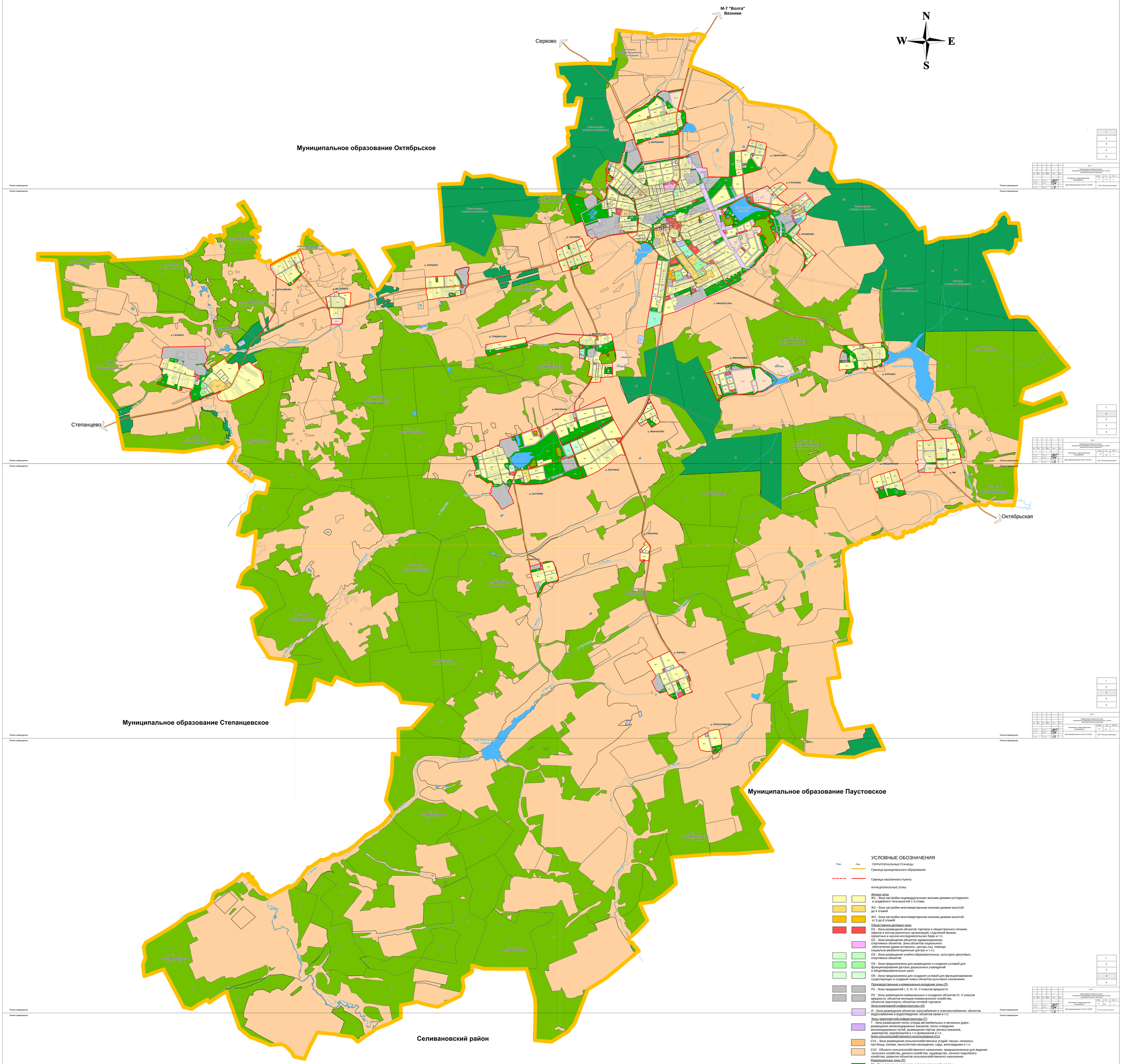

Изм.	Кол.уч.	Лист	N док.	Подп.	Дата	Корректировка генерального плана муниципального образования поселок Никологоры Вязниковского района Владимирской области
Генеральный директор						Положение о территориальном планировании
Руководитель проекта						Карта функциональных зон М 1:10 000
Исполнитель						ООО "РСА Центр Инжиниринг"

Стадия: ПЗ | Лист: 4.2 | Листов: 4

1
2
3
4
5

0 — 5 000 метры

Масштаб: 1:10 000

УСЛОВНЫЕ ОБОЗНАЧЕНИЯ

План. | Сущ.

ТЕРРИТОРИАЛЬНЫЕ ГРАНИЦЫ

Граница муниципального образования

Граница населенного пункта

ФУНКЦИОНАЛЬНЫЕ ЗОНЫ

Жилые зоны

Ж1 - Зона застройки индивидуальными жилыми домами коттеджного и усадебного типа высотой 1-3 этажа

Ж2 - Зона застройки многоквартирными жилыми домами высотой до 4 этажей

Ж3 - Зона застройки многоквартирными жилыми домами высотой от 5 до 8 этажей

Общественно-деловые зоны

О1 - Зона размещения объектов торговли и общественного питания, офисов и контор различных организаций, отделений банков, проектных и научно-исследовательских бюро и т.п.

О2 - Зона размещения объектов здравоохранения, спортивных объектов. Зона объектов социального обеспечения (дома-интернаты, центры соц. помощи, социально-реабилитационные центры и т.п.)

О3 - Зона размещения учебно-образовательных, культурно-досуговых, спортивных объектов

О4 - Зона предназначена для размещения и создания условий для функционирования детских дошкольных учреждений и общеобразовательных школ

О5 - Зона предназначена для создания условий для функционирования существующих и создания новых объектов культового назначения

Производственные и коммунально-складские зоны (П)

П1 - Зона предприятий I, II, III, IV, V классов вредности

П2 - Зоны размещения коммунальных и складских объектов IV, V классов вредности, объектов жилищно-коммунального хозяйства, объектов транспорта, объектов оптовой торговли

Зона инженерной инфраструктуры (И)

И - Зона размещения объектов газоснабжения и электроснабжения, объектов водоснабжения и водоотведения, объектов связи и т.п.

Зоны транспортной инфраструктуры (Т)

Т - Зона размещения полос отвода автомобильных и железных дорог, размещения железнодорожных вокзалов, полос отведения железнодорожных путей, размещения портов, речных вокзалов, аэропортов, аэровокзалов и т.п.зрвокзалов и т.п.

Зоны сельскохозяйственного использования (Сх)

СХ1 - Зона размещения сельскохозяйственных угодий: пашни, сенокосы, пастбища, залежи, многолетние насаждения, сады, виноградники и т.п.

СХ2 - Объекты сельскохозяйственного назначения, предназначенные для ведения сельского хозяйства, дачного хозяйства, садоводства, личного подсобного хозяйства, развития объектов сельскохозяйственного назначения.

Рекреационные зоны (Р)

Р1 - Зона размещения парков, скверов, площадей, лесов и лесопитомников и учреждений отдыха и туризма т.п.

Р2 - Зона предназначена для создания условий для функционирования существующих и создания новых объектов спорта и отдыха.

Р3 - Зона размещения иных рекреационных объектов

Зоны специального назначения (Сп)

Зона размещения кладбищ, крематориев, скотомогильников, мемориальных парков, полигонов твердых бытовых отходов и т.п.

Сп2 - Размещение объектов, размещение отходов, захоронение, хранение, обезвреживание отходов производства и потребления (скотомогильников, мусоросжигательных и мусороперерабатывающих заводов, полигонов по захоронению и сортировке бытового мусора и отходов, мест сбора вещей для их вторичной переработки

Л1 - Зоны лесного фонда

Защитные леса

Эксплуатационные леса

В1 - Зоны водного фонда

ОКС ТРАНСПОРТНОЙ ИНФРАСТРУКТУРЫ

ОКС внешнего автомобильного транспорта

Дорога обычного типа регионального значения

Дорога обычного типа местного значения

Мост, путепровод

ПОВЕРХНОСТНЫЕ ВОДНЫЕ ОБЪЕКТЫ

Водоток (река, ручей, канал)

Водоем (озеро, пруд, обводненный карьер, водохранилище)

1
2
3
4
5

Изм.	Кол.уч.	Лист	N док.	Подп.	Дата	Корректировка генерального плана муниципального образования поселок Никологоры Вязниковского района Владимирской области
Генеральный директор						Положение о территориальном планировании
Руководитель проекта						Карта функциональных зон М 1:10 000
Исполнитель						ООО "РСА Центр Инжиниринг"

Стадия: ПЗ | Лист: 4.3 | Листов: 4

1
2
3
4
5

Изм.	Кол.уч.	Лист	N док.	Подп.	Дата	Корректировка генерального плана муниципального образования поселок Никологоры Вязниковского района Владимирской области
Генеральный директор						Положение о территориальном планировании
Руководитель проекта						Карта функциональных зон М 1:10 000
Исполнитель						ООО "РСА Центр Инжиниринг"

Стадия: ПЗ | Лист: 4.4 | Листов: 4

1
2
3
4
5

Изм.	Кол.уч.	Лист	N док.	Подп.	Дата	Корректировка генерального плана муниципального образования поселок Никологоры Вязниковского района Владимирской области
Генеральный директор						Положение о территориальном планировании
Руководитель проекта						Карта функциональных зон М 1:10 000
Исполнитель						ООО "РСА Центр Инжиниринг"

Стадия: ПЗ | Лист: 4.5 | Листов: 4