ГЕНЕРАЛЬНЫЙ ПЛАН муниципального образования поселок Никологоры Вязниковского района Владимирской области
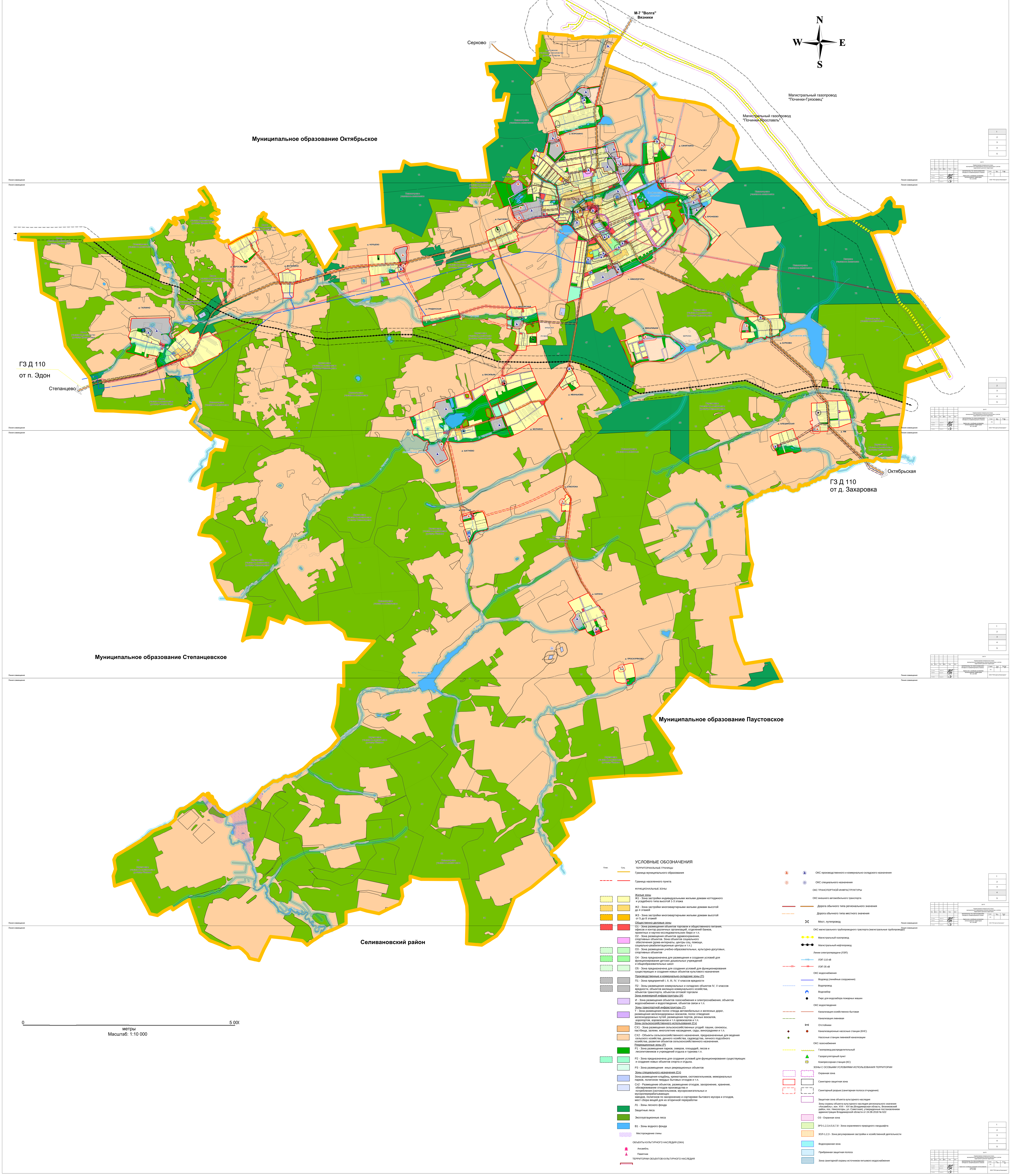
КАРТА ЗОН С ОСОБЫМИ УСЛОВИЯМИ ИСПОЛЬЗОВАНИЯ ТЕРРИТОРИИ