ГЕНЕРАЛЬНЫЙ ПЛАН муниципального образования поселок Никологоры Вязниковского района Владимирской области

КАРТА ТЕРРИТОРИЙ ОБЪЕКТОВ КУЛЬТУРНОГО НАСЛЕДИЯ

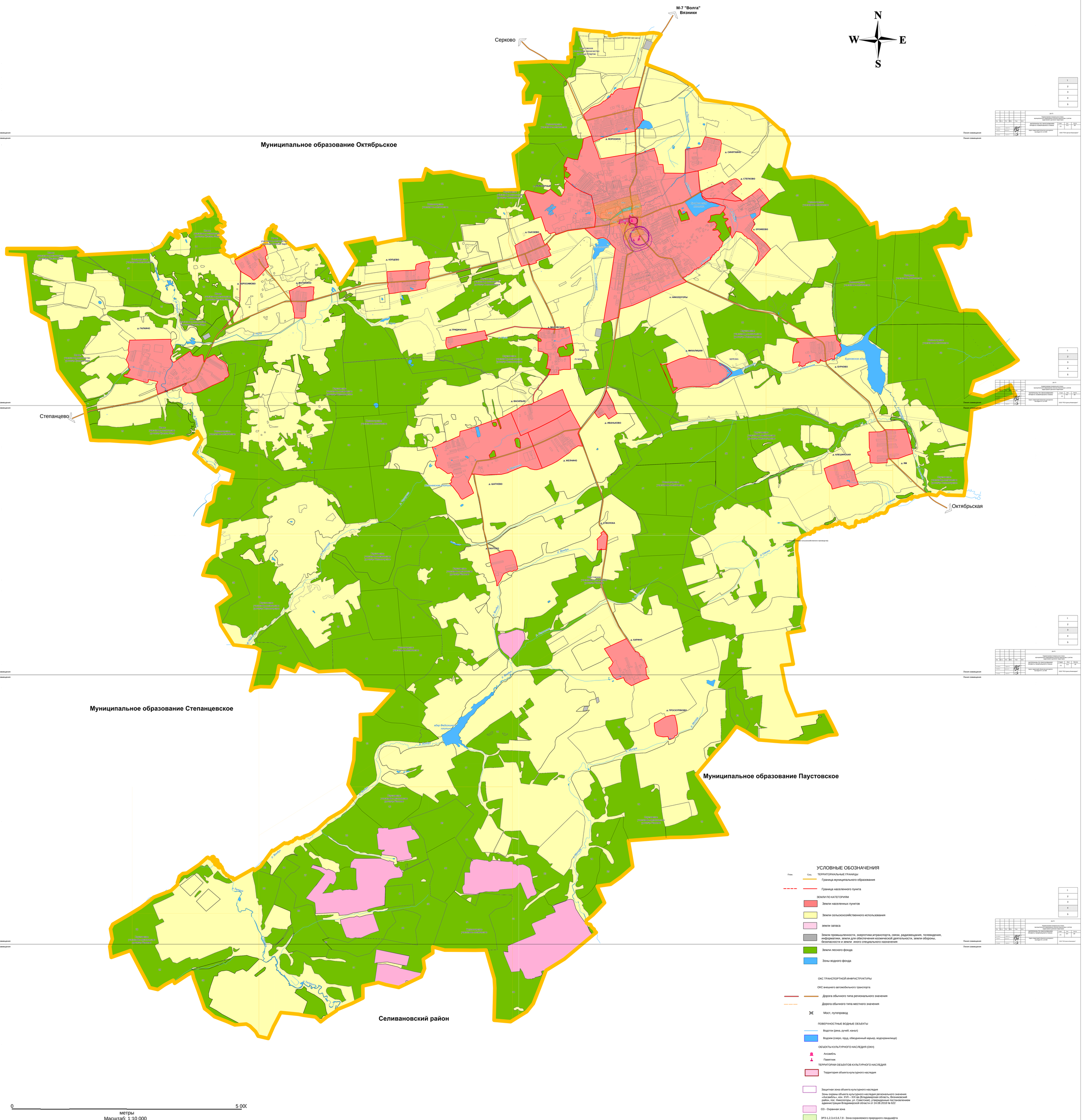

УСЛОВНЫЕ ОБОЗНАЧЕНИЯ

План. Сред. ТЕРРИТОРИАЛЬНЫЕ ГРАНИЦЫ

Граница муниципального образования

Граница населенного пункта

ЗЕМЛИ ПО КАТЕГОРИЯМ

Земли населенных пунктов

Земли сельскохозяйственного использования

земли запаса

Земли промышленности, энергетики,нтранспорта, связи, радиовещания, телевидения, информатики, земли для обеспечения космической деятельности, земли обороны, безопасности и земли иного специального назначения

Земли лесного фонда

Зоны водного фонда

ОКС ТРАНСПОРТНОЙ ИНФРАСТРУКТУРЫ

ОКС внешнего автомобильного транспорта

Дорога обычного типа регионального значения

Дорога обычного типа местного значения

Мост, путепровод

ПОВЕРХНОСТНЫЕ ВОДНЫЕ ОБЪЕКТЫ

Водоток (река, ручей, канал)

Водоем (озеро, пруд, обводненный карьер, водохранилище)

ОБЪЕКТЫ КУЛЬТУРНОГО НАСЛЕДИЯ (ОКН)

Ансамбль

Памятник

ТЕРРИТОРИИ ОБЪЕКТОВ КУЛЬТУРНОГО НАСЛЕДИЯ

Территория объекта культурного наследия

Защитная зона объекта культурного наследия

Зоны охраны объекта культурного наследия регионального значения «Ансамбль», кон. XVIII – XIX вв (Владимирская область, Вязниковский район, пос. Никологоры, ул. Советская), утвержденные постановлением администрации Владимирской области от 24.08.2018 № 622

ОЗ - Охранная зона

ЗРЗ-1,2,3,4,5,6,7,8 - Зона охраняемого природного ландшафта

ЗОЛ-1,2,3 - Зона регулирования застройки и хозяйственной деятельности

0 — 5 000 метры

Масштаб: 1:10 000

						26-ГП		
						Корректировка генерального плана муниципального образования поселок Никологоры с учетом водного фонда и данных Росреестра		
Изм.	Кол.уч.	Лист	N док.	Подп.	Дата			
						МАТЕРИАЛЫ ПО ОБОСНОВАНИЮ ПРОЕКТА ГЕНЕРАЛЬНОГО ПЛАНА	Стадия	Лист	Листов
							ГП	26	26
Гл.специал.						Карта территорий объектов культурного наследия М 1:10 000	ООО "ГСА центр-Инжиниринг"		
Нач.отдела									
Гл.инженер									

Линия совмещения